Firmato digitalmente da

NICOLA FERNANDO CALABRESE

CN = CALABRESE NICOLA FERNANDO
SerialNumber = TINIT-CLBNLF75A06G793L
e-mail = nicolafernando75@gmail.com
C = IT

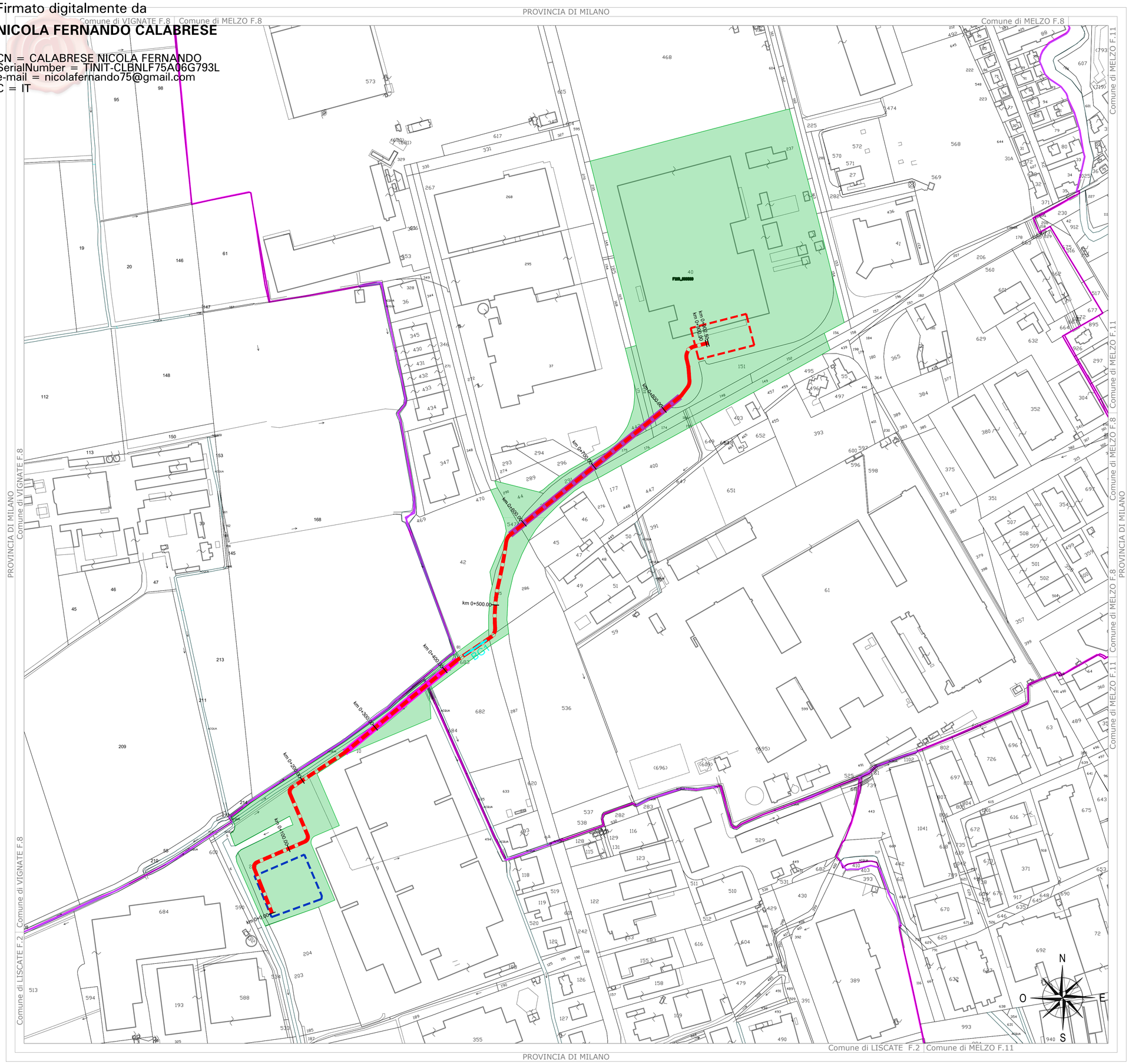

LEGENDA

- TRACCIATO ELETTRODOTTO IN CAVO INTERRATO 220 kV, DOPPIA TERNA, IN PROGETTO
- CP MIL09 IN PROGETTO
- CP MIL06
- BUCHE GIUNTI (1.60 X 12.00)
- TRATTO IN POSA NO DIG
- CONFINE CATASTALE
- AREA POTENZIALMENTE IMPEGNATA

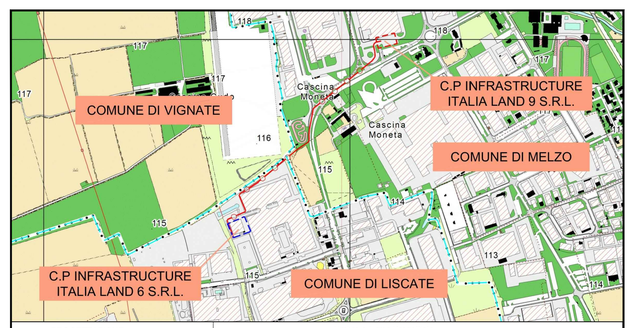

PROGETTAZIONE

STF ENGINEERING S.R.L.

Timbro e Firma Progettista

REV.	DATA	DESCRIZIONE	ELABORATO	VERIFICATO	APPROVATO
00	07/05/2025	Emissione	F. Buglione D. Morelli A. Ramondo Team STF Engineering	G. Fiorenza Team STF Engineering	N. Calabrese C. Fiorenza Team STF Engineering

PROGETTO/PROJECT: MIL L9
Via Cristoforo Colombo, Melzo (MI)

REALIZZAZIONE C.P. INFRASTRUCTURE ITALIA LAND 9 S.R.L. DI MELZO (MI) E RELATIVA CONNESSIONE ALLA C.P. INFRASTRUCTURE ITALIA LAND 6 S.R.L. DI LISCATE (MI) TRAMITE DOPPIA TERNA DI UN ELETTRODOTTO AT 220 kV IN CAVO INTERRATO

PIANO TECNICO DELLE OPERE

PLANIMETRIA CATASTALE CON A.P.I.

COMMITTENTE

INFRASTRUCTURE ITALIA LAND 9 S.R.L

VIA DEL BOSCO RINNOVATO, 6
20057 ASSAGO (MI)

COMMESSA

N° DOCUMENTO
SIL9-PT-AT-CAT-02_00

FORMATO FOGLIO
A1

FOGLIO
1 di 1

SCALA
1:2000

FILE:SIL9-PT-AT-CAT-02_00.DWG